



KR001 SAKURA LOVER ทัวร์เกาหลี ชมซากุระ
5 วัน 3 คืน

t'way **KR08_TW**

Sakura Lover
ทัวร์เกาหลี ชมซากุระ

เริ่มต้น 21,999.-

กำหนดวันเดินทาง 2566

■ วันที่ 27 - 31 มี.ค. / 31 มี.ค - 4 เม.ย.
■ วันที่ 01 - 05 / 02 - 06 / 03 - 07 เม.ย.
■ วันที่ 05 - 09 / 07 - 11 / 08 - 12 เม.ย.
■ วันที่ 09 - 13 / 10 - 14 / 11 - 15 เม.ย.
■ วันที่ 12 - 16 / 14 - 18 เม.ย.

พิเศษ!! ชมซากุระ
นับพันต้นที่ถนนยอฮิโด

- พักซอรักซาน 1 คืน โซล 2 คืน
- สักการะขอพร "วัดชินอึนซา" วัดดัง
- ชมพระราชวังเคียงบกกุง • ช้อปปิ้ง 2 ตลาดดัง เมืองดง + ฮังแด

โรสตรอร์เบอร์รี่ **สวนสนุก Everland** **หมูย่างเกาหลี**



T 2 Go Holiday Co., LTD.

TAT License No.: 11/07978

Address: 1213/340 Ladprao 94 Phlabphla Wangtonglang Bangkok 10310

Telephone: (+66) 95 287 4654, (+66) 84 522 2429

Email: info@t2goholiday.com

Website: www.t2goholidaytour.com

Tax ID: 0105558081499

- เช็คอินแลนด์มาร์คชื่อดังของเกาหลีใต้ “เกาะนามิ”
- ดื่มด่ำกับธรรมชาติ ณ “อุทยานแห่งชาติชอรัคซาน”
- ขวนไหว้พระ “วัดชินฮึงซา” วัดเก่าแก่มากที่สุดในเกาหลีใต้
- ขึ้นตากับสวนสนุกกลางแจ้งที่ใหญ่ที่สุดของประเทศ “สวนสนุกเอเวอร์แลนด์”
- ซื้บปิ้งอย่างจุใจที่ย่าน “ฮงแด” และ “เมียงดง”
- เยี่ยมชมพระราชวังหลักแห่งแรกของราชวงศ์โชซอน “พระราชวังเคียงบกกุง”
- เก็บบรรยากาศและถ่ายภาพ “หอคอยโซลทาวเวอร์” หนึ่งในแหล่งท่องเที่ยวที่สำคัญของเกาหลีใต้
- แวะศูนย์สมุนไพรที่ “ฮ็อกเก็ตนามู”
- สุดพิเศษ !! “ชมซากุระ 1000 ต้น ณ ถนนยอฮิโด”

ตารางบิน (ขึ้นเครื่องสุวรรณภูมิ)

ขาไป	TW 102	กรุงเทพ (BKK) - อินชอน (ICN)	เวลา 01.25 - 08.50 น.
ขากลับ	TW 101	อินชอน (ICN) - กรุงเทพ (BKK)	เวลา 19.35 - 23.55 น.

วันแรก

กรุงเทพฯ – สนามบินสุวรรณภูมิ

22.00 น.

พร้อมกัน ณ **สนามบินสุวรรณภูมิ อาคารผู้โดยสารขาออก ชั้น 4 ประตูทางเข้าหมายเลข 10 โปรตสังเกตป้ายต้อนรับที่สนามบิน “HAPPY TOGETHER”** โดยมีไกด์คอยให้การต้อนรับ และอำนวยความสะดวกแก่ท่าน

วันที่สอง

สนามบินอินซอน – ชมความงดงามของ “เกาะนามิ” แลนด์มาร์คเกาหลีชื่อดัง – อุทยานแห่งชาติชอรัคซาน (ไม่รวมค่าขึ้นเคเบิลคาร์) – วัดชินซิงฮา – พักชอรัคซาน 1 คืน

01.25 น.

เดินทางสู่ประเทศ **เกาหลีใต้** โดยสายการบิน **ทีเวย์ (TWAY)** เที่ยวบิน **TW102**

08.50 น.

ถึง **สนามบินนานาชาติอินซอน** ประเทศเกาหลีใต้ หลังผ่านขั้นตอนการตรวจคนเข้าเมือง และรับสัมภาระเรียบร้อยแล้ว (เวลาท้องถิ่นประเทศเกาหลีใต้ เร็วกว่าประเทศไทย 2 ชั่วโมง)

จากนั้นนำท่านเดินทางสู่เมืองชุนซอน เพื่อไปชมความงดงามของเกาะชื่อดัง “**เกาะนามิ**” แลนด์มาร์คชื่อดังของเกาหลี นำท่านขึ้นเรือเฟอร์รี่ข้ามฟากไปยังเกาะนามิใช้เวลาเพียง 5 นาที ในฤดูใบไม้ผลิ ดอกไม้จะเริ่มผลิ ดอก สีสันสวยงามให้กับเกาะแห่งนี้เป็นอย่างมาก อีกทั้งอากาศที่เย็นสบายๆ ประมาณ 10 – 15 องศา จึงทำให้บรรยากาศเหมาะแก่การพักผ่อนสำหรับครอบครัว คู่รัก ที่แสนโรแมนติก ให้ท่านได้ถ่ายรูปสวยๆ กับสวนดอกไม้ นานาพันธุ์ในเกาะแห่งนี้ ****ในช่วงปลาย มี.ค - กลางเม.ย นั้นดอก พื้ด-กต หรือที่เราเรียกกันว่า “ดอกซากุระ” ก็จะเริ่มผลิดอกบานสะพรั่งทั่วทั้งเกาะ ยิ่งทำให้บรรยากาศของเกาะนามิยิ่งงดงาม จนอดที่จะถ่ายรูปทั้งวันไม่ได้เลยทีเดียว****



จุดถ่ายรูปยอดฮิต!! **ทิวต้นสนของเกาะนามิ** ว่ากันว่าถ้ามาเกาะนามิแล้วไม่ได้ถ่ายรูปที่ทิวต้นสนนี้ เหมือนมาไม่ถึงเกาหลีเลยทีเดียว และระหว่างทางกลับมีร้านค้า 2 ข้างทาง อาทิ ร้านชาลาเปา ร้านไส้กรอก ขนมแพนเค้กแสนอร่อย ให้ท่านเลือกทานตามอัธยาศัย หรือจะเลือกนั่งจิบกาแฟร้อนๆ ในร้าน Coffee Shop ในเกาะนามิ จากนั้นได้เวลานัดหมาย นำท่านนั่งเรือเฟอร์รี่ กลับมายังจุดขึ้นรถ

**เที่ยง****รับประทานอาหารกลางวัน ณ ร้านอาหาร (เมนูเทศกาลปี ไก่บาร์บีคิวผัดซอสเกาหลี) (1)**

จากนั้น นำท่านเดินทางสู่ “อุทยานแห่งชาติชอรัคซาน” ระหว่างเส้นทางไปอุทยานท่านจะได้ชมความงดงามของ “อุโมงค์ซากุระ” ที่เกิดจากต้นซากุระนับ 1000 ต้นที่อยู่ริมถนน 2 ข้างทาง ที่โค้งเข้าหากัน จนทำให้มองเห็นเหมือนอุโมงค์ดอกซากุระเลยทีเดียว ซึ่งจะมีให้เห็นแค่ปีละครั้ง



จากนั้นเมื่อเดินทางถึงอุทยานชอรัคซาน อิสระให้ท่านได้ถ่ายรูปกับวิวธรรมชาติรอบๆ อุทยานที่เต็มไปด้วยดอกไม้บานสะพรั่งทั่วทั้งอุทยาน (ราคานี้ยังไม่รวมค่ากระเช้าเคเบิลคาร์) จากนั้น นำท่านไปสักการะขอพร “พระพุทธรูปปางสมาธิองค์ใหญ่ ณ วัดชินฮึงซา” เป็นวัดเก่าแก่ นักท่องเที่ยวส่วนใหญ่จะนิยมมาทำบุญถวายข้าวสาร ถวายเทียน เพื่อเป็นสิริมงคลของชีวิต อีกทั้งมีความเชื่อว่า “หากมาขอพรที่วัดแห่งนี้ จะสมหวังตั้งคำอธิษฐานเกือบทุกราย” อุทยานชอรัคซานเป็นสถานที่ท่องเที่ยวชื่อดัง ที่สามารถเที่ยวได้ทุกฤดูกาล ในช่วงฤดูใบไม้เปลี่ยนสีคนเกาหลีนิยมมาปีนเขา และขึ้นกระเช้าเคเบิลคาร์เพื่อขึ้นไปชมวิวด้านบนยอดเขาชอรัคซาน

ค่ำ**รับประทานอาหารค่ำ ณ ภัตตาคาร (เมนูบูลโกกิ (หมูผัดซอสเกาหลี) (2)****ที่พัก SEORAK HYUNDAI SOO RESORT หรือโรงแรมระดับเทียบเท่า**

วันที่สาม ไโร้สตอร์วเบอร์รี่ – สนุกกับเครื่องเล่น ณ สวนสนุกเอเวอร์แลนด์ – ช้อปปิงเครื่องสำอาง COSMETIC – ช้อปปิงตลาดฮงแต – เข้าสู่ที่พัก

เช้า รับประทานอาหารเช้า ณ โรงแรมที่พัก (3)

จากนั้นนำท่านสู่ “ไโร้สตอร์วเบอร์รี่” ท่านจะได้เห็นแปลงปลูกสตอร์วเบอร์รี่ของคนเกาหลีแบบไร้สารพิษ และได้ผลผลิตลูกโตๆ หวานฉ่ำ อีสาระให้ท่านได้ถ่ายรูปตามอัธยาศัย



จากนั้น นำท่านไปสนุกสนานเต็มทีกับเครื่องเล่นนานาชนิด ที่ “สวนสนุกเอเวอร์แลนด์” สวนสนุกกลางแจ้งที่ใหญ่ที่สุดของประเทศ ตั้งอยู่ท่ามกลางหุบเขา จากนั้นนำท่านไปนั่งกระเช้าลิฟท์ เพื่อลงไปยังหุบเขาด้านล่างเพื่อสนุกกับเครื่องเล่นไฮไลท์ อาทิ T-Express (รถไฟรางไม้) HURRICANE , DOUBLE ROCK SPIN ,COLUMBUS ADVENTURE ,AMAZON EXPRESS หรือ ล่องแก่ง และในสวนสนุกยังมีการแสดงขบวนพาเหรดให้ท่านได้ชมความน่ารักของตัวการ์ตูนต่างๆ และอีก 1 ไฮไลท์ “โซนซาฟารี เวิลด์” ท่านจะได้ชมความน่ารักและแสนรู้ของสัตว์ป่า อาทิ น่องหมีแพนด้า น่องหมีดำ เสือโคร่ง สิงโตเจ้าป่า ยีราฟ และสัตว์อื่นๆอีกมากมาย และ “โซน LOST VALLEY” ให้ท่านได้นั่งรถชมสัตว์ป่าทั้งบนบกและในน้ำ พร้อมทั้งถ่ายรูปกับน่องยีราฟ และน่องม้าลาย ที่เข้ามาถ่ายรูปกับนักท่องเที่ยวแบบใกล้ชิด

เที่ยง อีสาระอาหารกลางวัน ณ สวนสนุกเอเวอร์แลนด์ เพื่อให้ท่านได้สนุกกับเครื่องเล่นอย่างเต็มที่

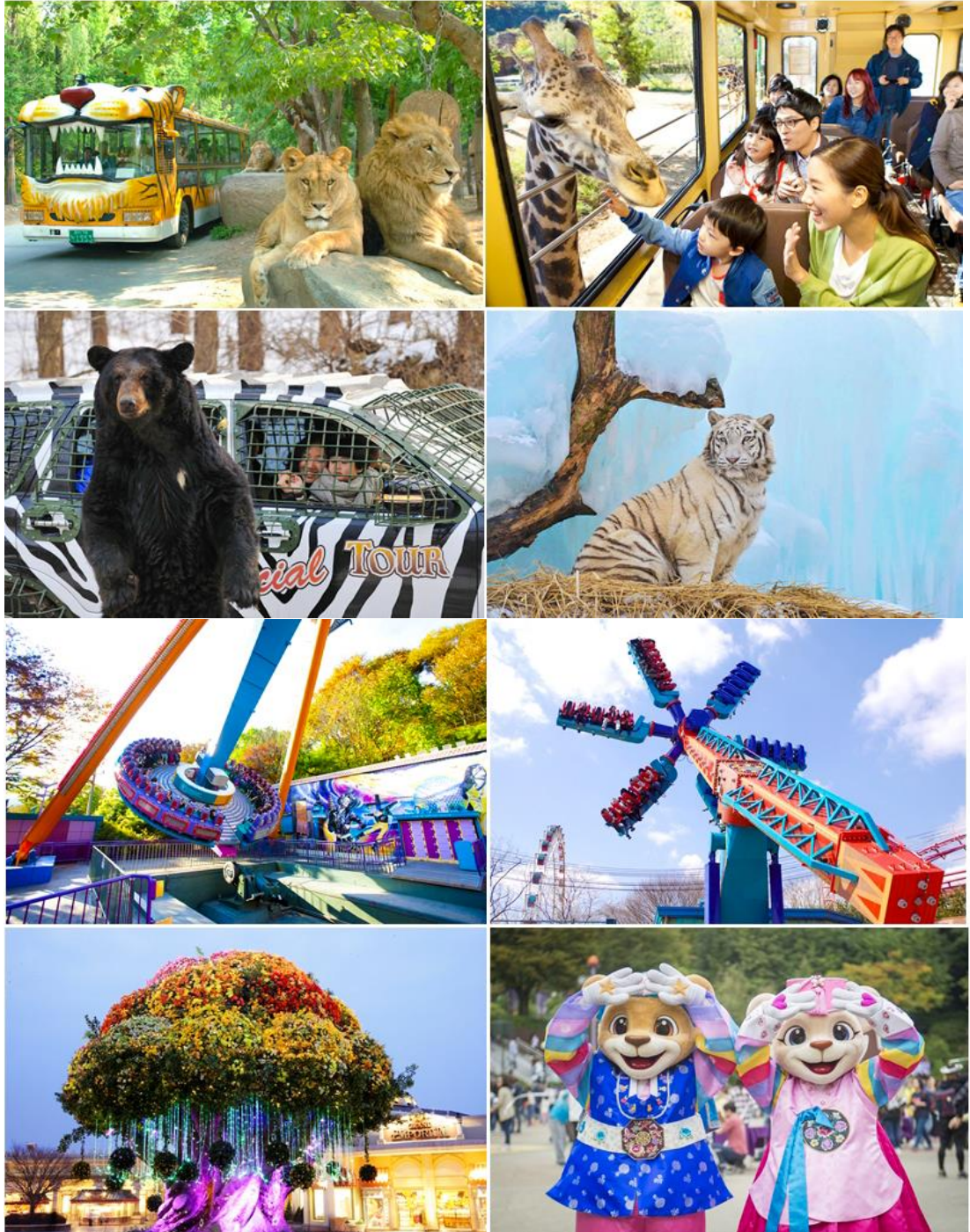

จากนั้นนำท่านไปช้อปปิ้ง “เครื่องสำอางปลอดภาษี” COSMETIC OUTLET เครื่องสำอางเวชสำอาง ลดรอยต่าง
 ดำ กระ ฝ้าขึ้นชื่อของเกาหลี อาทิ โบท์อกหน้าเด็ก หน้ากาก LED ช่วยฟื้นฟูสภาพผิว, SNAIL CREAM (ครีมหอย
 ทาก), ครีมบำรุงต่างๆ, CC ครีม ซึ่งราคาถูกกว่าที่เมืองไทยเกือบเท่าตัว และบางผลิตภัณฑ์ยังไม่มีขายในไทย
 คำ รับประทานอาหารเย็น ณ ร้านอาหาร **เมนูหมูย่างสไตล์เกาหลี (4)**



จากนั้น นำท่านไปช้อปปิ้งต่อที่ “ตลาดฮงแด” แหล่งรวมสินค้าแฟชั่น ย่านมหาวิทยาลัยฮงอิก ภายในถนนเส้นนี้ เต็มไปด้วยร้านค้า 2 ข้างทาง เสื้อผ้าแฟชั่น รองเท้า กระเป๋า หมวก แว่นตา อีกทั้งเป็นสตรีทฟู้ดที่มีอาหาร เครื่องดื่ม และขนมทานเล่น ให้เลือกทานมากมาย และในช่วงวันเสาร์อาทิตย์วัยรุ่นเกาหลีก็จะจัดการแสดงร้องเพลง เต้นฮิปฮอป ให้นักท่องเที่ยวได้ชมแบบฟรีๆ



เข้าสู่ที่พัก L'ART HOTEL หรือ CS AVENUE HOTEL หรือเทียบเท่า

วันที่สี่

ชมโรงงานสาหร่าย + ใส่ชุดฮันบก - โสมเกาหลี - น้ำมันสนเข้มข้น - ชมพระราชวังเคียงบกุง (พระราชวังที่ใหญ่ที่สุดของกรุงโซล) - ช้อปปิ้งแบรนด์เนม @ดิวตี้ฟรี - ช้อปปิ้งตลาดเมียงดง

เช้า

รับประทานอาหารเช้า ณ โรงแรมที่พัก (5)



จากนั้นนำท่านไปชม **“โรงงานสาหร่ายเกาหลี”** ให้ท่านได้ชมกรรมวิธีในการผลิตสาหร่ายเกาหลี พร้อมชิมสาหร่ายรสชาติต่างๆ ที่มีให้เลือกมากมาย ให้ท่านเลือกซื้อเป็นของฝากกลับบ้านตามอัธยาศัย จากนั้นนำท่านไปเรียนรู้การทำ **“ทำคิมบับ”** (ข้าวห่อสาหร่าย) อาหารง่ายๆที่คนเกาหลีนิยมรับประทาน จากนั้นพาท่านไปสวายหล่อแบบหนุ่มสาวเกาหลีด้วยกันใส่ **“ชุดฮันบก”** (ชุดประจำชาติเกาหลี) พร้อมกับฉากถ่ายรูปต่างๆ อิสระให้ท่านได้ถ่ายรูปตามอัธยาศัย



จากนั้นนำท่านไปชมสมุนไพรชื่อดังของเกาหลี นั่นก็คือ **โสมเกาหลี** ที่มีคุณสมบัติช่วยเสริมสร้างความแข็งแรงให้แก่ระบบย่อยอาหารและปอด ช่วยทำให้จิตใจสงบและเพิ่มพลังกำลัง สรรพคุณทางการแพทย์ ช่วยบำรุงหัวใจ ป้องกันโรคหัวใจขาดเลือด เสริมประสิทธิภาพทางเพศ ลดและป้องกันมะเร็ง จากนั้นนำท่านไปชม **“น้ำมันสนเข็มแดง” RED PINE** สมุนไพรชื่อดังที่ได้รับความนิยมมากเพราะมีสรรพคุณช่วยลดระดับน้ำตาลในเส้นเลือด ช่วยละลายไขมันในเส้นเลือด ล้างสารพิษหรือดีท็อกซ์ เลือดให้สะอาดและเพิ่มการไหลเวียนของเลือดได้สะดวกขึ้น **เหมาะกับผู้ป่วยโรคเบาหวาน ความดัน ไขมันอุดตันในเส้นเลือด คอเลสเตอรอลในเลือดสูง ไชข้อเสื่อม**

เที่ยง

รับประทานอาหารกลางวัน ณ ร้านอาหาร **เมนูชาบู ชาบู (6)**



จากนั้น นำท่านไปชมพระราชวังที่ใหญ่ที่สุดในกรุงโซล **“พระราชวังเคียงบกุง”** พระราชวังที่สร้างมาตั้งแต่ในยุคโชซอน มีหมู่อาคารถึง 200 กว่าอาคาร แต่ในสมัยที่ญี่ปุ่นทำสงครามกับเกาหลี วังแห่งนี้ถูกเผาและทำลายลงไปส่วนหนึ่ง ต่อมาได้มีการบูรณะขึ้นมาใหม่ตามแบบแผนเดิมในสมัยของพระเจ้าโคจง เมื่อราวร้อยกว่าปีที่ผ่านมา แต่มีการสร้างเฉพาะตึกสำคัญๆ เพียง 10 ตึก ในปัจจุบันนี้ก็ยังมีการบูรณะอาคารสำคัญๆ ก่อนเข้าไปด้าน

ในพระราชวัง ด้านหน้าของพระราชวังจะมีทิวทิวชมผลัดเปลี่ยนยืนประจำการ ซึ่งเป็นที่น่าสนใจของนักท่องเที่ยวที่ได้ถ่ายรูปกับทิวทิวที่ใส่ชุดเกาหลีโบราณ เหมือนหลุดไปอยู่ในซีรี่ย์เลยทีเดียว



จุดถ่ายรูปที่เป็นแลนด์มาร์ค คือ “พระที่นั่งคินจงจอน” เป็นพระที่นั่งที่กษัตริย์ใช้ออกว่าราชการและเป็นที่ทรงงานของพระองค์ ภายในพระที่นั่งไม่สามารถเข้าไปชมภายในได้แต่สามารถถ่ายภาพจากด้านนอกได้ ในช่วงมีนาคม – เมษายน ดอกซากุระจะบานสะพรั่งทั่วทั้งพระราชวัง งดงามเหมือนกับภาพวาดเลยทีเดียว

จากนั้นนำท่านไป “**ช้อปปิ้งสินค้าแบรนด์เนม DUTY FREE**” อาทิ นาฬิกา, แว่นตา, กระเป๋า, น้ำหอม เครื่องสำอางแบรนด์ชั้นนำ อาทิ SULWHASOO, LANEIGE, SHISEIDO, SKII และ กระเป๋าแบรนด์ดัง อาทิ MCM, LOUIS VUITTON, CHANEL



จากนั้นนำท่านไปช้อปปิ้งต่อกันที่ “**ตลาดเมียงดง MYEONGDONG**” ตลาดแห่งนี้ท่านจะพบกับสินค้า อาทิ เสื้อผ้าแฟชั่น แบรนด์ดังต่างๆ ZARA , SPAO , Uniqlo รองเท้าแบรนด์ NIKE Adidas New Balance หรือจะเลือกช้อปปิ้งเครื่องสำอางที่มีให้ท่านได้เลือกซื้อมากมาย **ที่สำคัญตลาดแห่งนี้ยังโด่งดังเรื่อง Food Street อีกด้วย** 2 ข้างทางยังมีร้านอาหาร และเครื่องดื่ม ให้ท่านเลือกทาน อาทิ ต็อกบกกี โอดังปลา มันฝรั่งทอด ปลาหมึกย่าง เกาลัดคั่วร้อนๆ ขนมเค้กไข่ รวมถึงของฝากของที่ระลึก ตุ๊กตาเกาหลี พวงกุญแจ ซ้อน ตะเกียบ ฯลฯ

ค่า **อิสระอาหารเย็น ตามอัธยาศัย เพื่อให้ท่านได้สะดวกในการช้อปปิ้ง**
เข้าสู่ที่พัก L'ART HOTEL หรือ CS AVENUE HOTEL หรือเทียบเท่า

วันที่ทำ

หอคอยโซลทาวเวอร์ – ฮ็อกเก็ตนามู – สุดพิเศษ !! พาท่านชมซากุระนับ 1000 ต้น ณ ถนนยออิโด – ซ็อบปิ้ง
HYUNDAI PREMIUM OUTLET – แวะซื้อของละลายเงินวอน – สนามบินอินชอน – กรุงเทพฯ

เช้า

รับประทานอาหารเช้า ณ โรงแรมที่พัก (7)



จากนั้นนำท่านเดินทางไปยังแลนด์มาร์คดังของกรุงโซล **N'SEOUL ณ เขานัมซาน** ภูเขาเพียงลูกเดียวใจกลางกรุงโซล 1 ใน 17 หอคอยเมืองที่สูงที่สุดในโลก สูงถึง 480 เมตร เหนือระดับน้ำทะเล ให้ท่านได้ถ่ายรูปกับหอคอยโซลทาวเวอร์เป็นที่ระลึก และชมบรรยากาศบ้านเมืองของกรุงโซล บนยอดเขานัมซาน จากนั้นนำท่านไปชม **“ศูนย์สมุนไพรฮ็อกเก็ตนามู”** สมุนไพรที่คนเกาหลีนิยมรับประทาน เพื่อช่วยป้องกันโรคตับแข็ง จากการดื่มแอลกอฮอล์ สูบบุหรี่ หรือสารตกค้างจากอาหารและยาที่ท่านเข้าไปสะสมเป็นเวลานาน

เที่ยง

รับประทานอาหารกลางวัน ณ ร้านอาหาร **เมนูจิมดัก ไก่พะไลเกาหลี (8)**

พิเศษ!! นำท่าน **“ชมซากุระแห่งเกาหลี ณ ถนนยออิโด” (Yeouido's Streets)** ถนนซากุระแห่งกรุงโซล ที่มีต้นซากุระกว่า 1,000 ต้นในบริเวณนี้ ซึ่งในเดือนเมษายนในแต่ละปี จะมีเทศกาลชมดอกซากุระ ณ ถนนแห่งนี้ ท่านจะได้ชมความงามของดอกซากุระ พร้อมถ่ายรูปเป็นที่ระลึก



T 2 Go Holiday Co., LTD.

TAT License No.: 11/07978

Address: 1213/340 Ladprao 94 Phlabphla Wangtonglang Bangkok 10310

Telephone: (+66) 95 287 4654, (+66) 84 522 2429

Email: info@t2goholiday.com

Website: www.t2goholidaytour.com

Tax ID: 0105558081499



หมายเหตุ : บริษัทฯ ขอสงวนสิทธิ์นำลูกค้าไปชมดอกซากุระบานในช่วงเทศกาล หรือ ช่วงที่ดอกซากุระบานแล้วเท่านั้น ซึ่งอาจเป็นช่วงต้นเดือน – กลางเดือนเมษายน) ****ทั้งนี้ทั้งนั้น การบานของดอกซากุระ ขึ้นอยู่กับสภาพอากาศ ทางบริษัทไม่สามารถกำหนดได้ ****

จากนั้นนำท่านเดินทางไปช้อปปิ้งสินค้าแบรนด์เนมที่ลดราคา 50 – 70% ที่เอาท์เล็ตชื่อดัง **“HYUNDAI PREMIUM OUTLETS”** ท่านจะได้ช้อปปิ้งแบรนด์เนมชั้นนำ อาทิ Coach / Gucci / Adidas / DKNY / Calvin Klein / LYNN / Nike / New Balance / Puma / FILA และแบรนด์อื่นๆอีกมากมาย อิสระให้ท่านเลือกซื้อสินค้าตามอัธยาศัย



ก่อนเข้าสนามบิน นำท่านแวะซื้อของฝากที่ “ร้านละลายเงินวอน” ร้านที่มีขนมเกาหลีให้เลือกมากมาย อาทิ เวเฟอร์ช็อกโกแลต มาม่าเกาหลีรสต่างๆ ป๊อปปี้ บราวน์ี่ มันฝรั่ง ต็อกบกกี ถั่วอัลมอนต์ สาหร่ายเกาหลี เหล้าโซจู ฯลฯ อิสระให้ท่านได้เลือกซื้อตามอัธยาศัย



ได้เวลาอันสมควร...นำทุกท่านเดินทางสู่สนามบินอินชอน เพื่อทำการเช็คอินตัวเครื่องบิน

19.35 น. เดินทางสู่ **ประเทศไทย** โดยสายการบิน **ทีเวย์ (TW)** เที่ยวบิน **TW101**

23.55 น. เดินทางถึง **สนามบินสุวรรณภูมิ** โดยสวัสดิภาพพร้อมความประทับใจ

อัตราค่าบริการ

กำหนดการเดินทาง	ราคา / ท่าน	พักเดี่ยว	จอยแลนต์	เด็กต่ำกว่า 2 ขวบ (INF)
วันที่ 27 - 31 มีนาคม 66	21,999	5,000	8,900	5,900
วันที่ 31 มี.ค. - 4 เม.ย. 66	23,999	5,000	8,900	5,900
วันที่ 01 - 05 เมษายน 66	23,999	5,000	8,900	5,900
วันที่ 02 - 06 เมษายน 66	23,999	5,000	8,900	5,900
วันที่ 03 - 07 เมษายน 66	23,999	5,000	8,900	5,900
วันที่ 04 - 08 เมษายน 66	24,999	5,000	8,900	5,900
วันที่ 05 - 09 เมษายน 66	26,999	5,000	8,900	5,900



T 2 Go Holiday Co., LTD.

TAT License No.: 11/07978

Address: 1213/340 Ladprao 94 Phlabphla Wangtonglang Bangkok 10310

Telephone: (+66) 95 287 4654, (+66) 84 522 2429

Email: info@t2goholiday.com

Website: www.t2goholidaytour.com

Tax ID: 0105558081499

วันที่ 07 - 11 เมษายน 66	25,999	5,000	8,900	5,900
วันที่ 08 - 12 เมษายน 66	25,999	5,000	8,900	5,900
วันที่ 09 - 13 เมษายน 66	25,999	5,000	8,900	5,900
วันที่ 10 - 14 เมษายน 66	26,999	7,000	8,900	5,900
วันที่ 11 - 15 เมษายน 66	27,999	7,000	8,900	5,900
วันที่ 12 - 16 เมษายน 66	28,999	7,000	8,900	5,900
วันที่ 14 - 18 เมษายน 66	25,999	7,000	8,900	5,900

**** ทางบริษัทขออนุญาตเก็บค่าที่ปที่สนามบินสุวรรณภูมิ ****

**** ท่านละ 1,700 บาท / ท่าน / ทริปการเดินทาง ****

อัตรานี้รวม

- ค่าตัวเครื่องบินไป-กลับ กรุงเทพ - อินชอน - กรุงเทพ
- ค่าอาหารทุกมื้อ ตามที่ระบุในรายการ
- ไกด์คอยดูแลท่านตลอดทั้งทริป
- บัตรเข้าชมสถานที่เที่ยวต่างๆ
- โรงแรมที่พัก 3 คืน + พร้อมอาหารเช้า
- รถบัสพร้อมคนขับดูแลท่านตลอดทั้งทริป
- ประกันคุ้มครองอุบัติเหตุ ตลอดทริปการเดินทาง
- ค่าน้ำหนักกระเป๋าโหลด ท่านละ 20 กก. / หิ้วขึ้นเครื่องได้ 7 กก.

อัตรานี้ไม่รวม

- ค่าลงทะเบียน K-ETA เพิ่มท่านละ 600 บาท / ท่าน

✘ ค่าทิปคนขับรถ ไกด์ท้องถิ่น หัวหน้าทัวร์ 1,700 บาท / ท่าน / ทริปการเดินทาง

****เด็กอายุต่ำกว่า 2 ขวบ ไม่ต้องจ่ายค่าทิปไกด์****

✘ กรณีลูกค้าต้องการซื้อเพิ่ม ค่าประกันสุขภาพในต่างประเทศ (คุ้มครองค่ารักษาพยาบาล)

✘ กรณีอัตราค่าภาษีเชื้อเพลิงและประกันวินาศภัยทางอากาศสายการบิน (ปรับเพิ่ม)

✘ ค่าวีซ่าสำหรับพาสปอร์ตต่างดาว และ เก็บค่าใช้จ่ายเพิ่มอีก 3,000 บาท สำหรับพาสต่างชาติ

✘ ค่าใช้จ่ายส่วนตัว อาทิ ค่าทำหนังสือเดินทาง, ค่าโทรศัพท์ส่วนตัว, ค่าช้อปปิ้ง, มินิบาร์ในห้อง, รวมถึงค่าอาหาร และ เครื่องดื่มที่สั่งเพิ่มนอกเหนือรายการ (หากท่านต้องการสั่งเพิ่ม กรุณาติดต่อหัวหน้าทัวร์แล้วจ่ายเพิ่มเองต่างหาก)

✘ ราคาตามโปรแกรมทัวร์ ยังไม่รวมค่าภาษีมูลค่าเพิ่ม 7% และ ภาษีหัก ณ ที่จ่าย 3%

เงื่อนไขการชำระเงิน

- **ทางบริษัทฯ ขอรับมัดจำ 15,000 บาท** สำหรับการจองนับตั้งแต่วันจองภายใน 2 วัน
- **กรุณาชำระส่วนที่เหลือ ก่อนเดินทางอย่างน้อย 20 วัน** (การไม่ชำระเงินค่ามัดจำ หรือ ชำระไม่ครบ หรือเช็คธนาคารถูก ระวังการจ่ายไม่ทั่วด้วยสาเหตุใดๆ บริษัทฯ มีสิทธิยกเลิกทัวร์ หรือยกเลิกการเดินทาง)
- **หากจองทัวร์น้อยกว่า 15 วัน ครอบคลุมชำระค่าทัวร์เต็มจำนวน**

➤ เอกสารที่ต้องใช้สำหรับเตรียมตัวก่อนเดินทาง

- พาสปอร์ตตัวจริง อายุการใช้งานต้องเหลือมากกว่า 6 เดือน
- กรณีเด็กอายุต่ำกว่า 10 ปี / ตั้งครรภ์ / ผู้สูงอายุ 65ปีขึ้นไป **ที่ยังไม่ได้ฉีดวัคซีน จะต้องเดินทางพร้อมผู้ปกครองที่ฉีดวัคซีนครบ**
- เอกสารใบรับรองที่ได้รับวัคซีนป้องกันโควิด 19 (Vaccinated Certificate) (จากแอปหมอพร้อม)
- เอกสาร E-Vaccine passport (International Vaccinated Certificate) (จากแอปหมอพร้อม)

➤ ขั้นตอนก่อนเดินทางก่อนเข้าเกาหลี

สำหรับนักท่องเที่ยวที่จะเดินทางเข้าประเทศเกาหลี จะต้องลงทะเบียน 3 App ดังนี้

- ลงทะเบียน K-ETA เพื่อไม่ต้องทำวีซ่าเข้าเกาหลี (ทัวร์ลงทะเบียนให้) **จ่ายเพิ่ม 600 บาท/ ท่าน**
- ลงทะเบียน Q-CODE เพื่อไม่ต้องกักตัวที่เกาหลี (ทางทัวร์ลงทะเบียนให้)



T 2 Go Holiday Co., LTD.

TAT License No.: 11/07978

Address: 1213/340 Ladprao 94 Phlabphla Wangtonglang Bangkok 10310

Telephone: (+66) 95 287 4654, (+66) 84 522 2429

Email: info@t2goholiday.com

Website: www.t2goholidaytour.com

Tax ID: 0105558081499

5. **ยกเลิก 15 - 29 วัน ก่อนการเดินทาง หักค่าใช้จ่าย 50% ของราคาทัวร์** หรือค่าใช้จ่ายที่เกิดขึ้นจริง อาทิ ค่ามัดจำทัวร์ เครื่องบิน ค่ามัดจำแลนด์ ค่าบริการอื่นๆ
6. **ยกเลิก 1 - 14 วัน ก่อนการเดินทาง ขอสงวนสิทธิ์ไม่คืนเงินใดๆทั้งสิ้น** เนื่องจากทางบริษัทฯ ได้จ่ายขาดไปหมดแล้ว
7. กรณีลูกค้าถูกกรมแรงงานไทยไม่อนุญาตให้เดินทางออกนอกประเทศไทย หรือ เจ้าหน้าที่ตรวจคนเข้าเมืองเกาหลี (ต.ม เกาหลี) ปฏิเสธการเดินทางเข้าประเทศเกาหลี เนื่องด้วยดุลพินิจของเจ้าหน้าที่ ทางบริษัทฯ ไม่สามารถคืนค่าทัวร์ได้ เนื่องจากค่าใช้จ่ายต่างๆ มีการจ่ายขาดไปหมดแล้ว

ข้อควรทราบ

1. วันเดินทาง **“กรุณาเตรียมเอกสารการทำงาน”** เช่น หนังสือรับรองการทำงาน, นามบัตร, บัตรพนักงาน หรือหากมีธุรกิจส่วนตัวต้องมีนามบัตร หากเปลี่ยนชื่อสกุลต้องนำเอกสารมายืนยัน
2. โปรแกรมทัวร์อาจมีการสลับปรับเปลี่ยนโปรแกรมตามความเหมาะสมของพนักงาน อาทิ หากมีฝนตก หรือ รถติด อาจปรับโปรแกรม (ทั้งนี้ขึ้นอยู่กับสถานการณ์พนักงาน) ไกด์และหัวหน้าทัวร์จะแจ้งให้ทราบในแต่ละวัน
3. **ร้านช้อปปิ้งที่ทางรัฐบาลให้ทัวร์ลง ตามที่ระบุในโปรแกรมทัวร์ ขอความร่วมมือลูกค้าทัวร์ลงทุกร้าน ชื้อไม่ซื้อไม่ว่ากัน** ทางบริษัทฯ ไม่มีนโยบายบังคับซื้อแต่อย่างใด ขึ้นอยู่กับความพึงพอใจของลูกค้า
4. ทัวร์นี้จัดให้เฉพาะลูกค้าที่ประสงค์จะไปท่องเที่ยวตามรายการของทัวร์ทุกวันเท่านั้น **หากท่านไม่สามารถร่วมทัวร์ทุกวัน แต่สมัครมาร่วมทัวร์เพียงเพื่อการใช้ตัวเครื่องบินและที่พักในราคาพิเศษ รบกวนแจ้งบริษัทฯ ตามจริง หากท่านไม่แจ้ง และปรากฏว่าท่านไม่ร่วมทัวร์ตามโปรแกรมทัวร์**
ทางบริษัทจะคิดค่าดำเนินการในการแยกห้องเที่ยวเอง 300 USD / ท่าน ***

หมายเหตุ

1. **กรุณาตรงต่อเวลา !! มาตามเวลานัดหมาย หากท่านมาช้ากว่าเวลาที่รถออกเดินทาง ทำให้ท่าน ตกทริปท่องเที่ยว ท่านจะไม่สามารถเรียกร้องค่าเสียหายใดๆได้**
2. **รายการท่องเที่ยวและรายการอาหารที่ระบุไว้ อาจมีการเปลี่ยนแปลงได้ตามสถานการณ์ตามความเหมาะสมของพนักงาน**
3. **คณะเดินทางช่วงวันหยุดยาว หรือ ช่วงเทศกาลที่ต้องการันตีมัดจำหรือจ่ายเต็มแบบมีเงื่อนไข จะไม่มีการคืนเงินมัดจำหรือค่าทัวร์ทั้งหมด**

4. หากมีการถอนตัวหรือไม่ใช้บริการตามที่ระบุเอาไว้ในโปรแกรมทัวร์ ผู้จัดถือว่าผู้ท่องเที่ยวสละสิทธิ์และจะไม่คืนเงินค่าบริการที่ได้ชำระไว้ ไม่ว่ากรณีใดๆ ทั้งสิ้น เนื่องจากค่าใช้จ่ายที่ท่านได้จ่ายให้กับบริษัทฯ เป็นการชำระเหมาจ่ายแล้ว
5. ทางบริษัทฯจะไม่รับผิดชอบใดๆทั้งสิ้น หากเกิดสิ่งของสูญหายจากการโจรกรรมและหรือเกิดอุบัติเหตุที่เกิดจากความประมาทของนักท่องเที่ยวเอง
6. กรณีเกิดความผิดพลาดจากตัวแทนหรือหน่วยงานที่เกี่ยวข้อง จนมีการยกเลิก ลำช้า เปลี่ยนแปลงการบริการจากบริษัทขนส่ง หรือ หน่วยงานที่ให้บริการ บริษัทฯจะพยายามแก้ไขอย่างสุดความสามารถที่จะประสานงานให้เกิดประโยชน์สูงสุดแก่ลูกค้า แต่ทั้งนี้ทั้งนั้นจะไม่มีการคืนเงินให้สำหรับค่าบริการนั้นๆ
7. ในกรณีที่ทางสายการบินมีการเรียกเก็บค่าภาษีเชื้อเพลิงเพิ่มเติม ราคานี้จะมีการเปลี่ยนแปลงได้ตามประกาศสายการบิน
...
8. **หนังสือเดินทาง ต้องมีอายุเหลือใช้งานไม่น้อยกว่า 6 เดือน**
9. หากมีเพื่อนหรือญาติของท่านต้องการร่วมเดินทางท่องเที่ยวระหว่างท่องเที่ยวในประเทศเกาหลี แล้วเกิดปัญหาต่าง ๆ กรุณาติดต่อเจ้าหน้าที่ที่รับผิดชอบ หากท่านมีความจำเป็นต้องรับฝากของจากผู้อื่นเพื่อที่จะนำไปยังประเทศนั้น ๆ หรือนำกลับประเทศไทย ควรตรวจสอบสิ่งของนั้นว่าต้องไม่เป็นสิ่งของผิดกฎหมาย ซึ่งของผิดกฎหมายบางประเภท อาจมีโทษถึงขั้นประหารชีวิต เจ้าหน้าที่จะไม่รับฝากกระเป๋าหรือสิ่งของใดๆ
10. มัคคุเทศก์ พนักงานและตัวแทนของผู้จัด ไม่มีสิทธิ์ในการให้คำสัญญาใดๆ ทั้งสิ้นแทนผู้จัด นอกจากนี้มีเอกสารลงนามโดยผู้มีอำนาจของผู้จัดกำกับเท่านั้น
11. เนื่องด้วยมาตรการรักษาความปลอดภัยของสนามบินทั่วโลก ก่อนท่านขึ้นเครื่องบิน กรุณาแยกของเหลว เจล สเปรย์ ที่จะนำติดตัวขึ้นเครื่องบิน แยกใส่ถุงพลาสติกใสมีซิปล็อคปิดสนิท โดยที่ขนาดบรรจุภัณฑ์ไม่เกิน 100 มิลลิลิตรต่อชิ้น และรวมกันทุกชิ้นไม่เกิน 1 ลิตร และต้องนำออกมาให้เจ้าหน้าที่ตรวจได้อย่างสะดวก ณ จุดเอ็กซ์เรย์ ถ้าสิ่งของดังกล่าวมีขนาดบรรจุภัณฑ์มากกว่าที่กำหนด รวมถึงสิ่งของที่มีลักษณะคล้ายกับอาวุธ เช่น กรรไกรตัดเล็บ มีดพก แหนบ จะต้องใส่กระเป๋าใบใหญ่และฝากเจ้าหน้าที่โหลดใต้ท้องเครื่องบินเท่านั้น และประเทศเกาหลี มีกฎหมายห้ามนำเข้าผลิตภัณฑ์ที่ทำมาจากพืช และเนื้อสัตว์ทุกชนิดเข้าประเทศ เช่น ผัก ผลไม้สด ไข่ เนื้อสัตว์ ไส้กรอก เพื่อเป็นการป้องกันโรคติดต่อที่จะมาจากสิ่งเหล่านี้ หากเจ้าหน้าที่ตรวจพบจะต้องเสียค่าปรับในอัตราที่สูงมาก